

## **PIECE JOINTE N°3 : PLAN D'ENSEMBLE A L'ECHELLE 1/500**

Pièce comprenant également le plan de construction de la nouvelle porcherie (vue en plan, coupe, façade, pignon, axonométrie, photos avant et après projet)



# DEMANDE DE PERMIS CONSTRUIRE

## MAITRE D'OUVRAGE

**GAEC DE L'EBEAUPIN**  
**L'Ebeaupin**  
**35150 - JANZE**

## MAITRE D'ŒUVRE

**M. KHAIRALLAH Georges**  
**32 Rue Monseigneur Duchesne**  
**35000 - RENNES**  
Tél.: 02/23/44/04/10 Email : k.g@wanadoo.fr

Cachet et signature de l'architecte

Date : mars-20

## LIEU D'IMPLANTATION

**LIEU DIT** : L'Ebeaupin  
**COMMUNE** : 35150 - JANZE  
**SECTION** : ZP  
**PARCELLE(S)** : 116, 117, 118 et 119

Superficie :

2 554 m2, 12 149 m2, 12 489 m2 et 5 389 m2

## NATURE DE L'OUVRAGE

Création d'une porcherie engraissement sur lisier  
de 336 places

Création d'une porcherie quarantaine sur lisier  
de 20 places

## DOCUMENTS JOINTS

Désignation		Référence	Echelle	
	1	Carte IGN	05 C 0029VIMM1	1/25000
PC1	2	Plan cadastre	05 C 0029VIMM1	1/2500
PC2	2	Plan masse	05 C 0029VIMM1	1/500

Ce plan est établi selon des normes zootechniques. Il ne peut en aucun cas être interprété comme un plan d'exécution et donc détourné de son objet. Les entreprises qui effectueront les travaux devront sous leur entière responsabilité de constructeur, établir un cahier des charges respectant les normes de construction.

PLAN DE MASSE: Echelle 1/500ème  
 Dossier : GAEC de L'EBEAUPIN  
 L'Ebeaupin  
 35150 JANZE

LEGENDE DU PLAN DE MASSE

N°	Désignation de l'ouvrage	Type	Surface de surface	MASSE en m³
1	Habitation de M. et Mme VASSEUX (renovee au GAEC)	logement	46 m²	10 m³
2	Dependance avec local pny et local groupe electrogene		317 m²	317 m³
3	Hangar à matériel - cellier céréales - broyeur		189 m²	189 m³
4	Projet de quadrilatère à démolir (voir projet)		277 m²	277 m³
5	Local emmagasinement	calchaouis	126 m²	126 m³
6	Projet de garage sur filaire	calchaouis	44 m²	44 m³
7	Projet de manoirs sur filaire	calchaouis	564 m²	564 m³
8	Projet de manoirs sur filaire - double et simple	calchaouis	312 m²	312 m³
9	Projet de manoirs sur filaire	calchaouis	300 m²	300 m³
10	Projet de manoirs sur filaire	calchaouis	357 m²	357 m³
11	Projet de manoirs sur filaire	calchaouis	524 m²	524 m³
12	Projet de manoirs sur filaire	calchaouis	450 m²	450 m³
13	Projet de manoirs sur filaire	calchaouis	792 m²	792 m³
14	Projet de manoirs sur filaire	calchaouis	2152,00 m²	2152,00 m³
15	Projet de manoirs sur filaire	calchaouis	20 m²	20 m³
16	Projet de manoirs sur filaire	calchaouis	338 m²	338 m³
17	Projet de manoirs sur filaire	calchaouis	3079,00 m²	3079,00 m³
18	Site pour stockage de bois			
19	Site pour stockage de bois			
20	Création potée quadrilatère sur filaire	calchaouis	20 m²	20 m³
21	Création potée quadrilatère sur filaire	calchaouis	317 m²	317 m³
TOTAL STOCKAGE EN FOSSES ET PIERRES				3079,00 m³

PROJETS

20	Création potée quadrilatère sur filaire	calchaouis	20 m²
21	Création potée quadrilatère sur filaire	calchaouis	317 m²
TOTAL STOCKAGE EN FOSSES ET PIERRES			

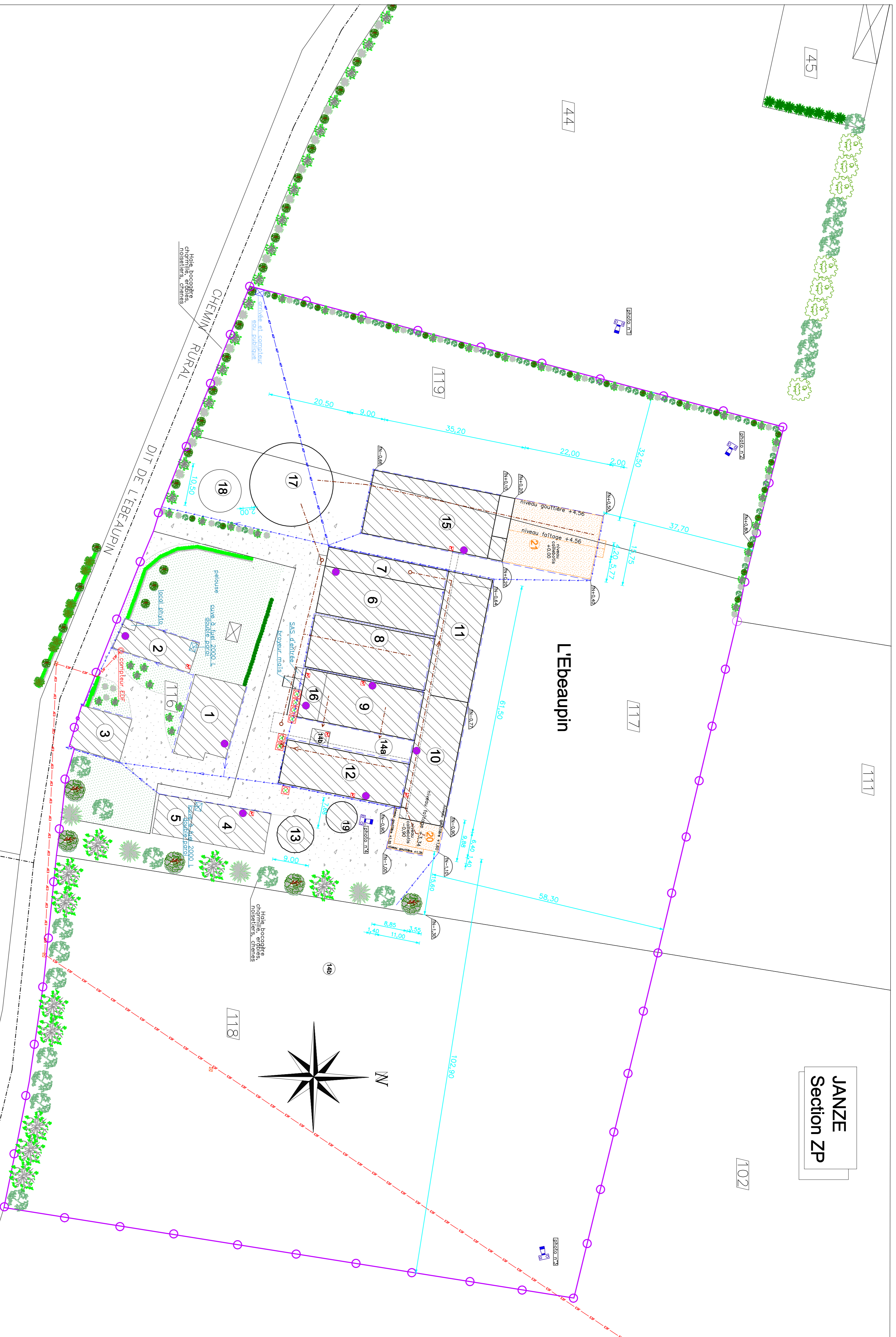

JANZE  
Section ZR

JANZE  
Section ZS

accès à l'élevage

Batiments en projet

habitation des tiers

Réseau eau publique

Réseau EDF

Armoire électrique

Circuits lissier

Gouttières

Circuit eaux pluviales

limite de propriété

Extincteur

Numéro de parcelles

Niveau de terrain naturel

prises de vue

limite de section communale

# DEMANDE DE PERMIS DE CONSTRUIRE

## MAITRE D'OUVRAGE

GAEC EBEAUPIN (de l')  
L'ebeaupin  
35150 JANZE

Tel : 02.99.47.33.06 06.51.43.54.68

## MAITRE D'OEUVRE

Mr KHAIRALLAH Georges  
32 Rue Montseigneur Duchesne  
35000 RENNES  
tél : 02.23.44.04.10 Email : k.g@wanadoo.fr

DATE : 03/02/2020

## LIEU D'IMPLANTATION

LIEU DIT : L'ebeaupin

COMMUNE : JANZE

SECTION : Z.P

PARCELLE(S) : 117 - 119

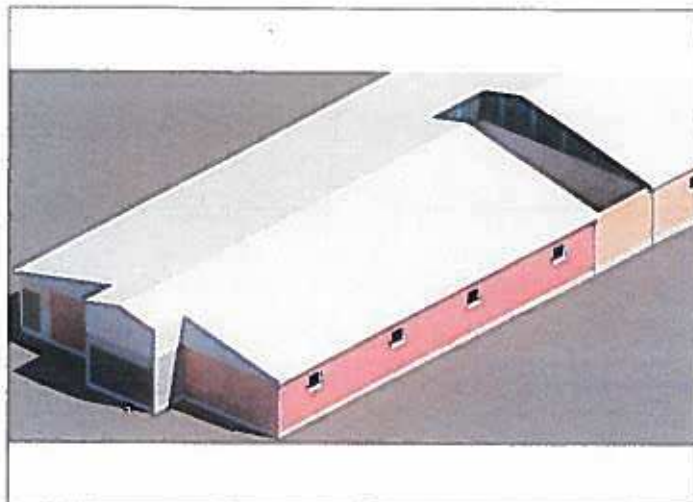

## NATURE DE L'OUVRAGE

- Création d'un Engraissement de 336 places.

## DOCUMENTS JOINTS

Ref	Nombre	Documents	Echelle
PC0	1	Cartouche + IGN	1/25000
PC1	1	Plan de cadastre	1/2500
PC2	1	Plan masse	1/500
PC3 & 4	1	Coupe de terrain & Notice	1/250
PC5	1	Façades - Pignons	1/150
PC6, 7	1	Insertion & Photos	
PC8	1	plan au sol - coupes	1/150

Ce plan est établi selon des normes zootechniques. Il ne peut en aucun cas être interprété comme un plan d'exécution et donc détourné de son objet. Les entreprises qui effectueront les travaux devront sous leur entière responsabilité de constructeur, établir un cahier des charges respectant les normes de construction.

NUMERO DE PERMIS :

C 0017 VI SS 1

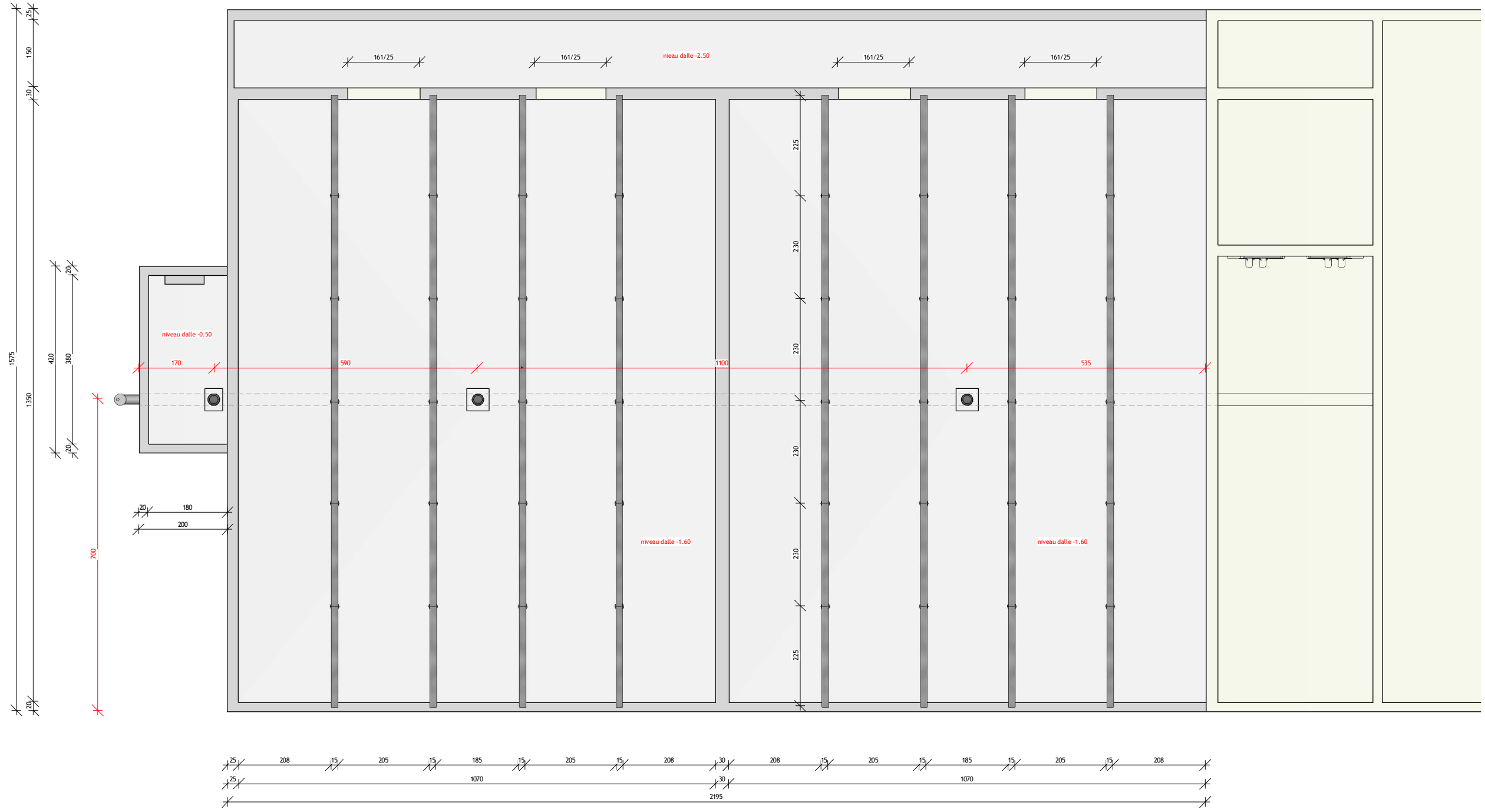

Vue soubass éch : 1/100

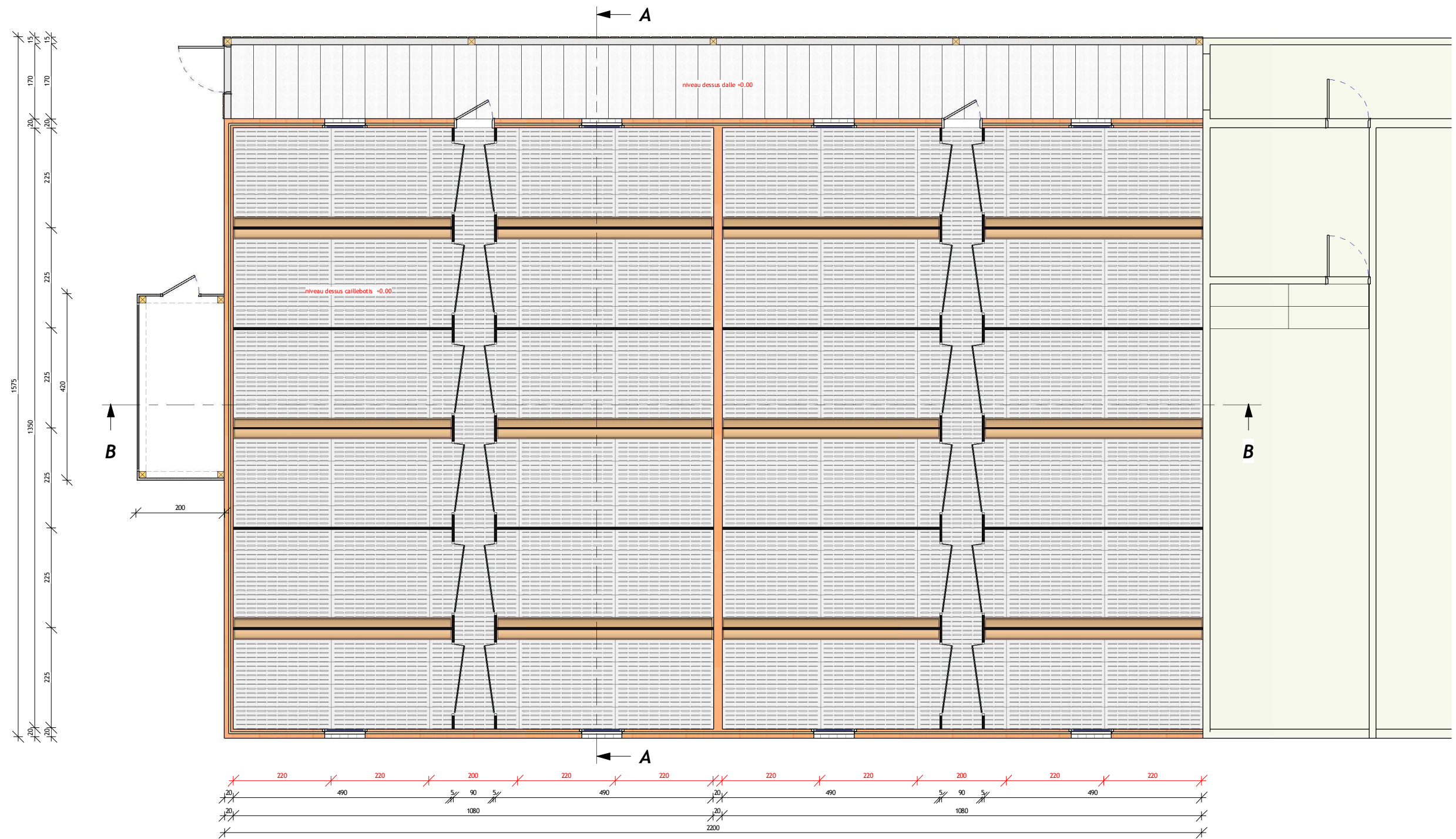

**Vue en Plan éch: 1/100**

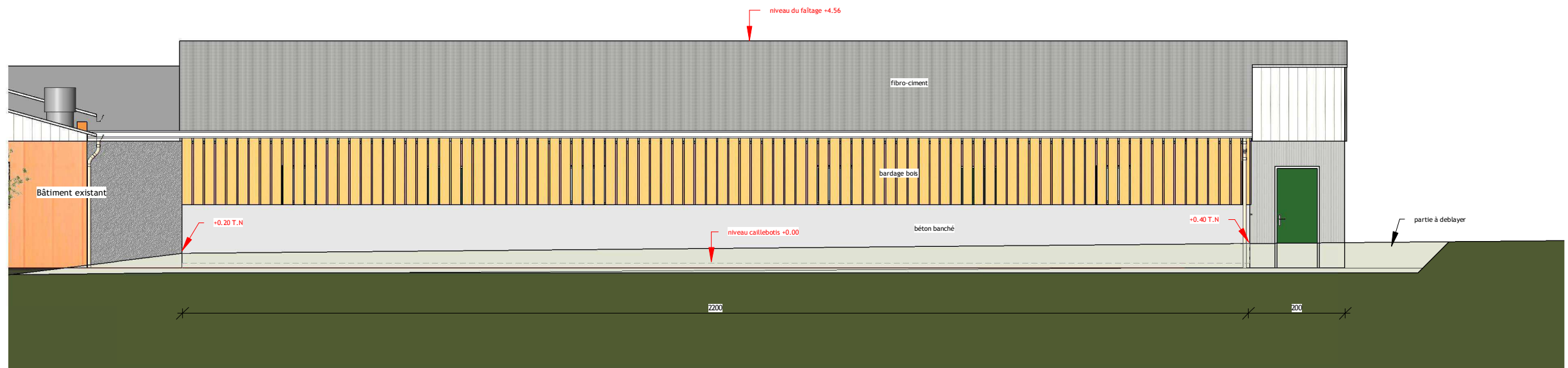

**Façade Est éch : 1/100**

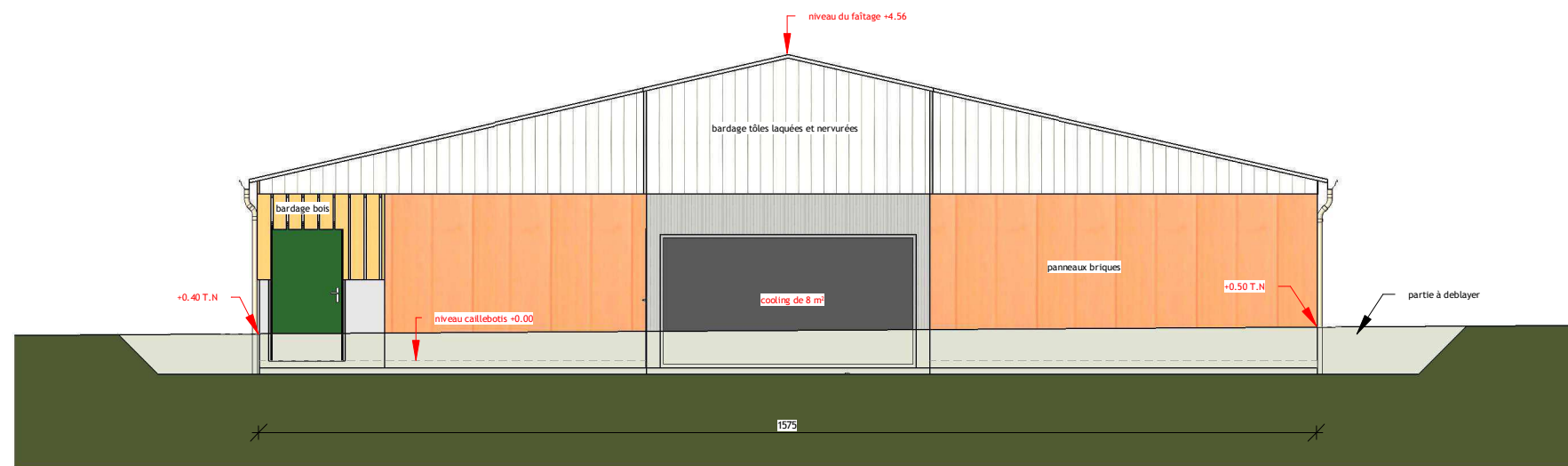

**Pignon Sud éch : 1/100**

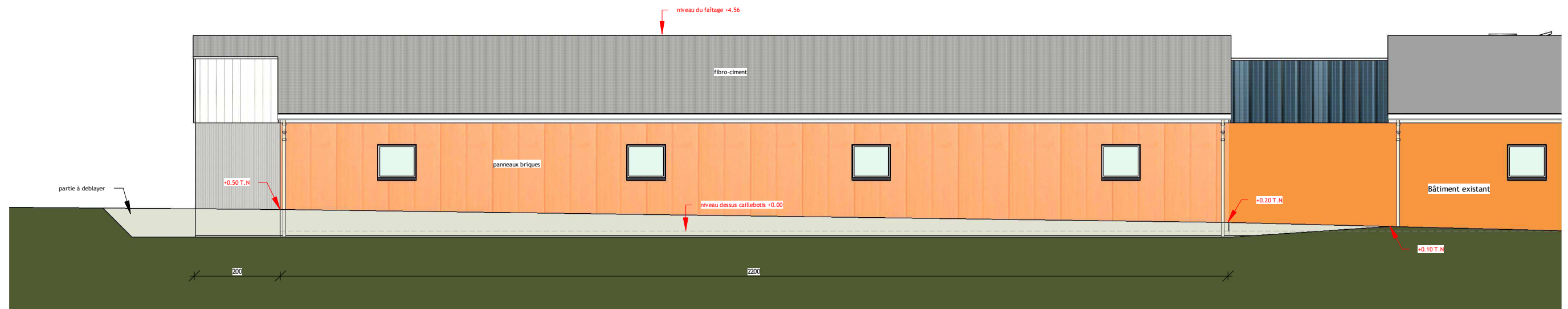

**Façade Ouest éch : 1/100**



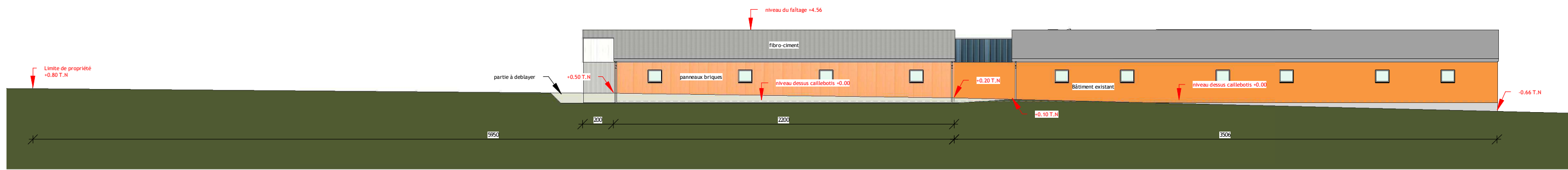

*Courbe de terrain de la Vue Ouest éch : 1/250*



*Vue Axonométrique*



*Vue Axonométrique*

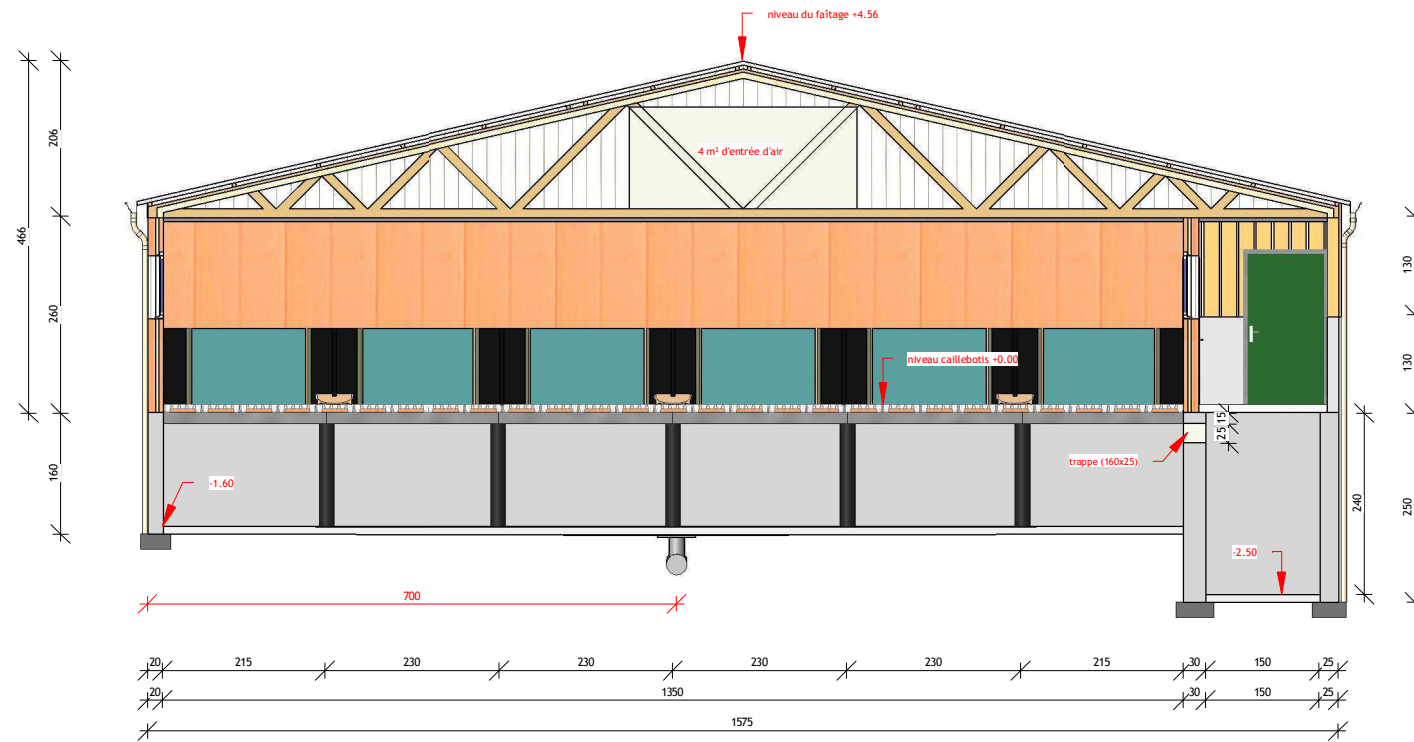

**Coupe A.A éch : 1/100**



**Coupe B.B éch : 1/100**

# DEMANDE DE PERMIS DE CONSTRUIRE

## MAITRE D'OUVRAGE

GAEC EBEAUPIN (de l')  
L'ebeaupin  
35150 JANZE

Tel : 02.99.47.33.06 06.51.43.54.68

## MAITRE D'OEUVRE

Mr KHAIRALLAH Georges  
32 Rue Montseigneur Duchesne  
35000 RENNES  
tél : 02.23.44.04.10 Email : k.g@wanadoo.fr

DATE : 03/02/2020

## LIEU D'IMPLANTATION

LIEU DIT : L'ebeaupin

COMMUNE : JANZE

SECTION : Z.P

PARCELLE(S) : 117

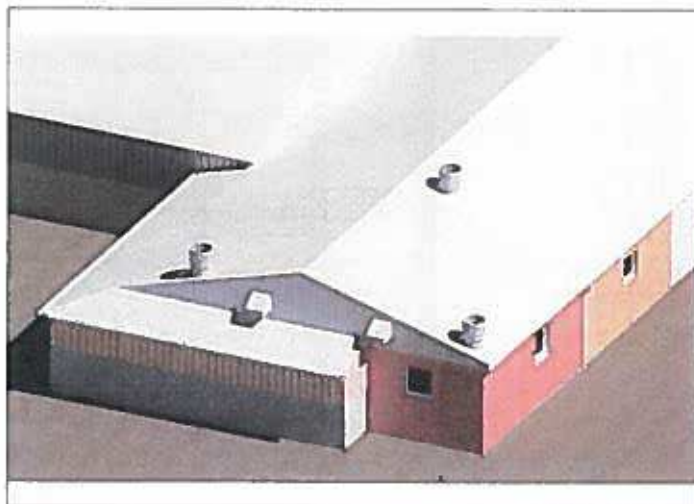

## NATURE DE L'OUVRAGE

- Création d'un Local Quarantaine de 20 places

## DOCUMENTS JOINTS

Ref	Nombre	Documents	Echelle
PC0	1	Cartouche + IGN	1/25000
PC1	1	Plan de cadastre	1/2500
PC2	1	Plan masse	1/500
PC3 & 4	1	Coupe de terrain & Notice	1/250
PC5	1	Façades - Pignons	1/100
PC6, 7	1	Insertion & Photos	
PC8	1	plan au sol - coupes	1/100

Ce plan est établi selon des normes zootechniques. Il ne peut en aucun cas être interprété comme un plan d'exécution et donc détourné de son objet. Les entreprises qui effectueront les travaux devront sous leur entière responsabilité de constructeur, établir un cahier des charges respectant les normes de construction.

NUMERO DE PERMIS :

C 0018 VI SS 1

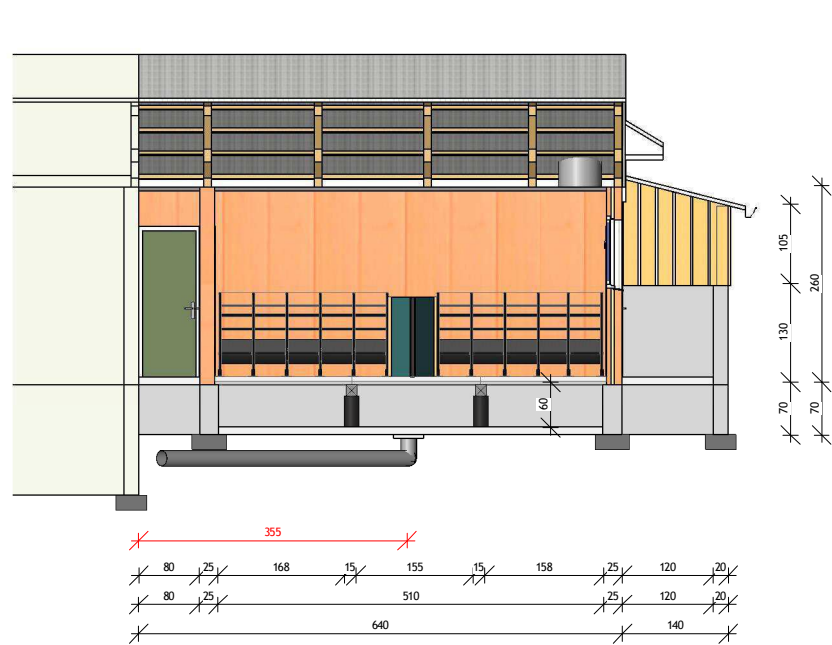

**Coupe B.B éch : 1/100**

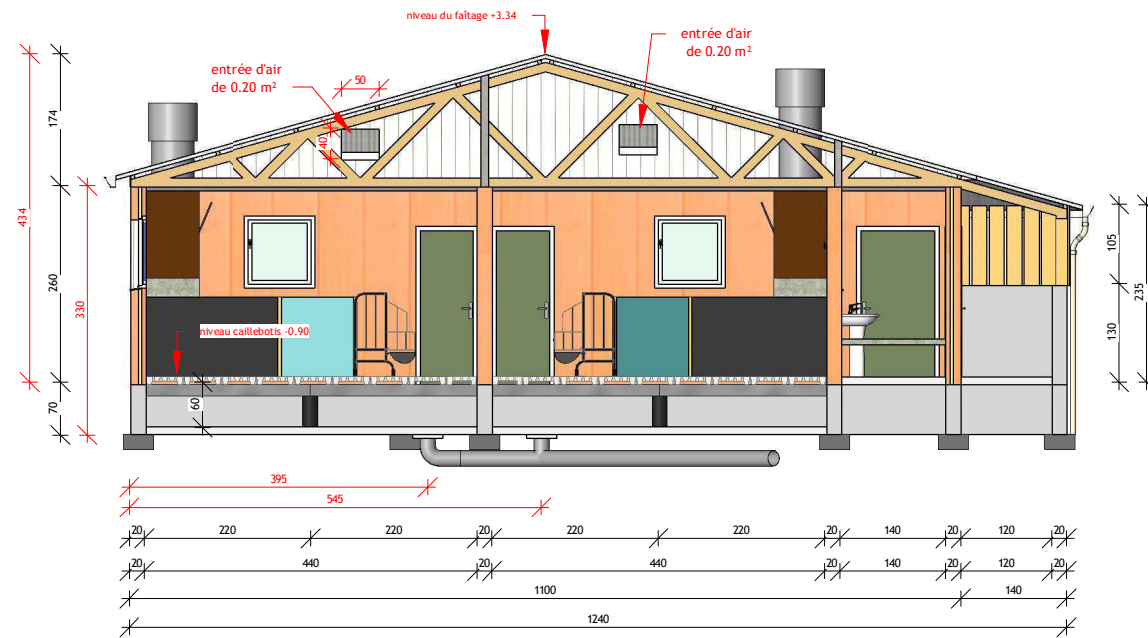

**Coupe A.A éch : 1/100**

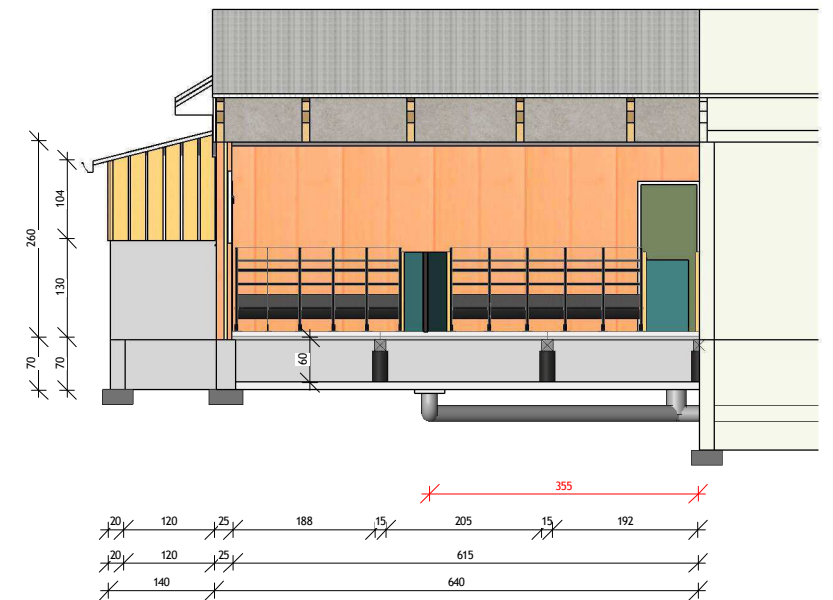

**Coupe C.C éch : 1/100**

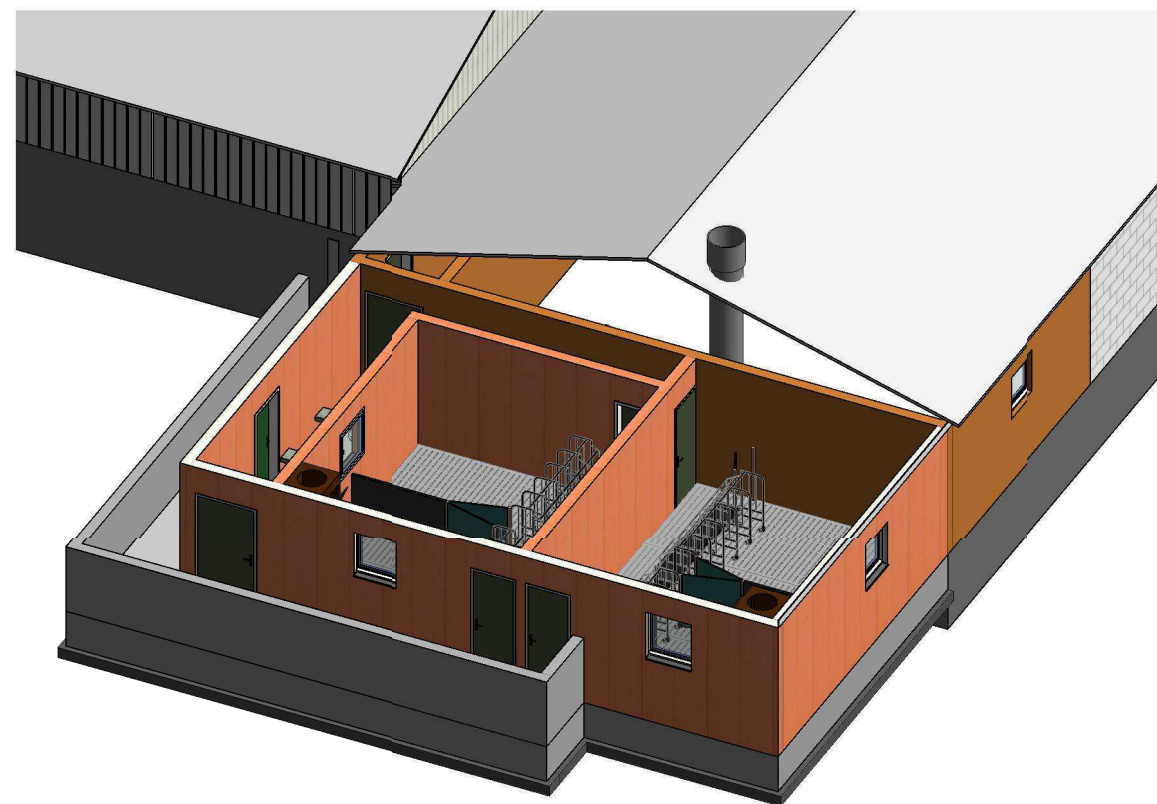

**Vue axo (élévation)**

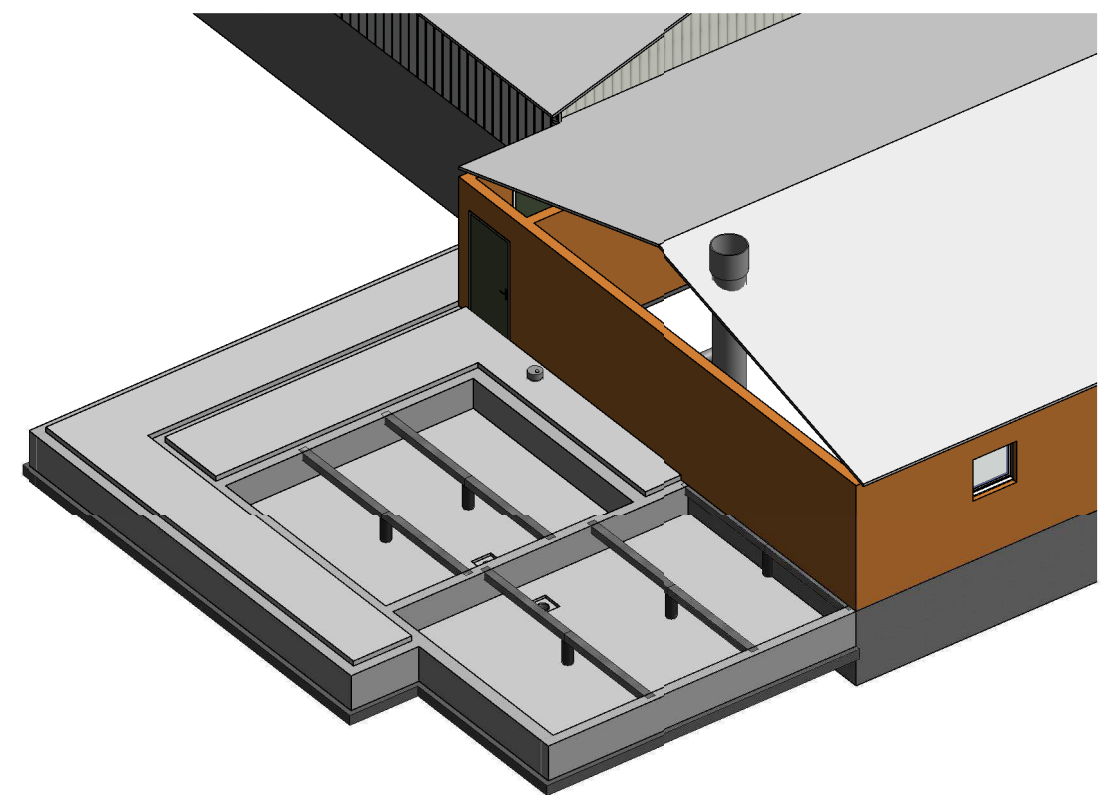

**Vue axo (soubassement)**

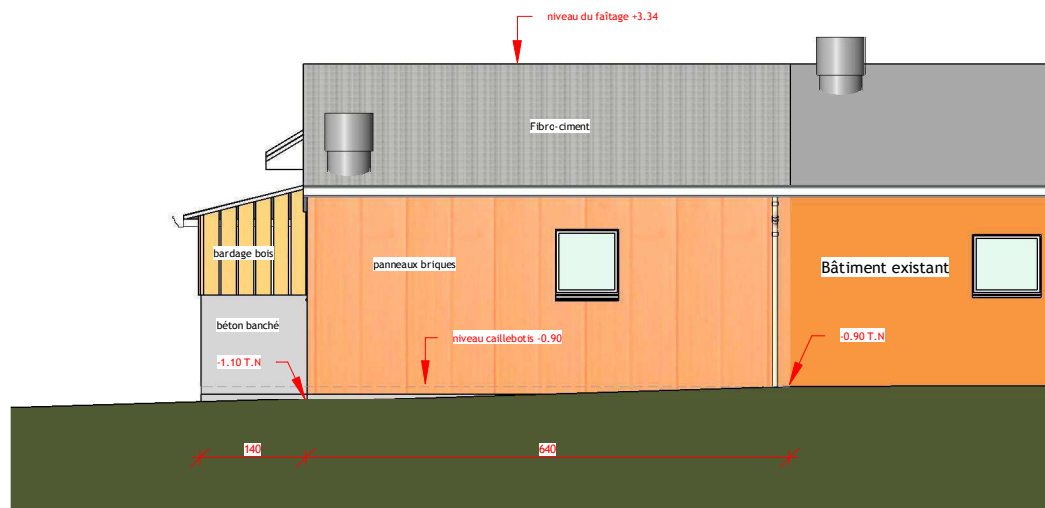

**Façade Nord éch : 1/100**

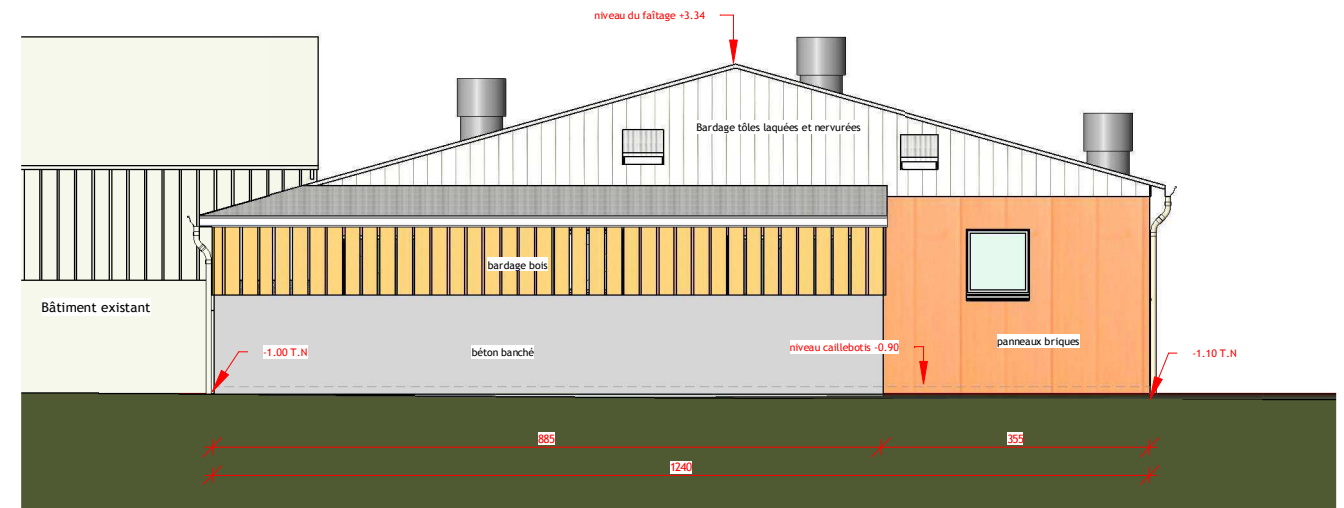

**Pignon Est éch : 1/100**

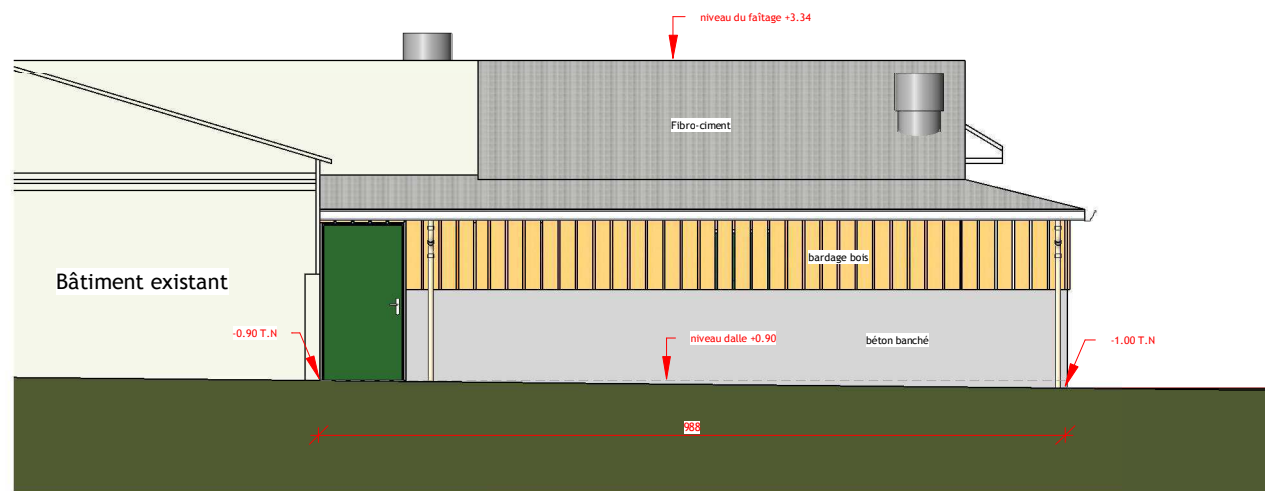

**Façade Sud éch : 1/100**



**Vue axonométrique**

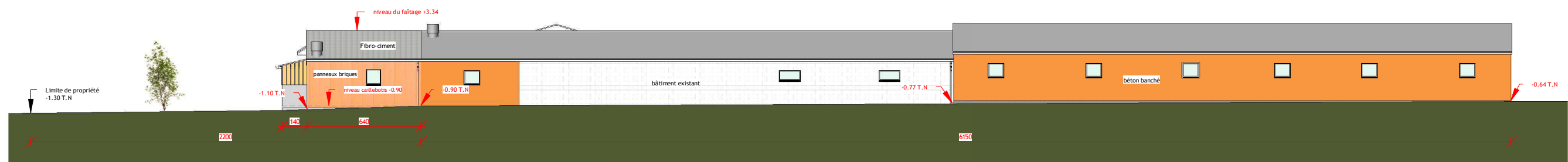

**Courbe de terrain de la Vue Nord éch : 1/250**

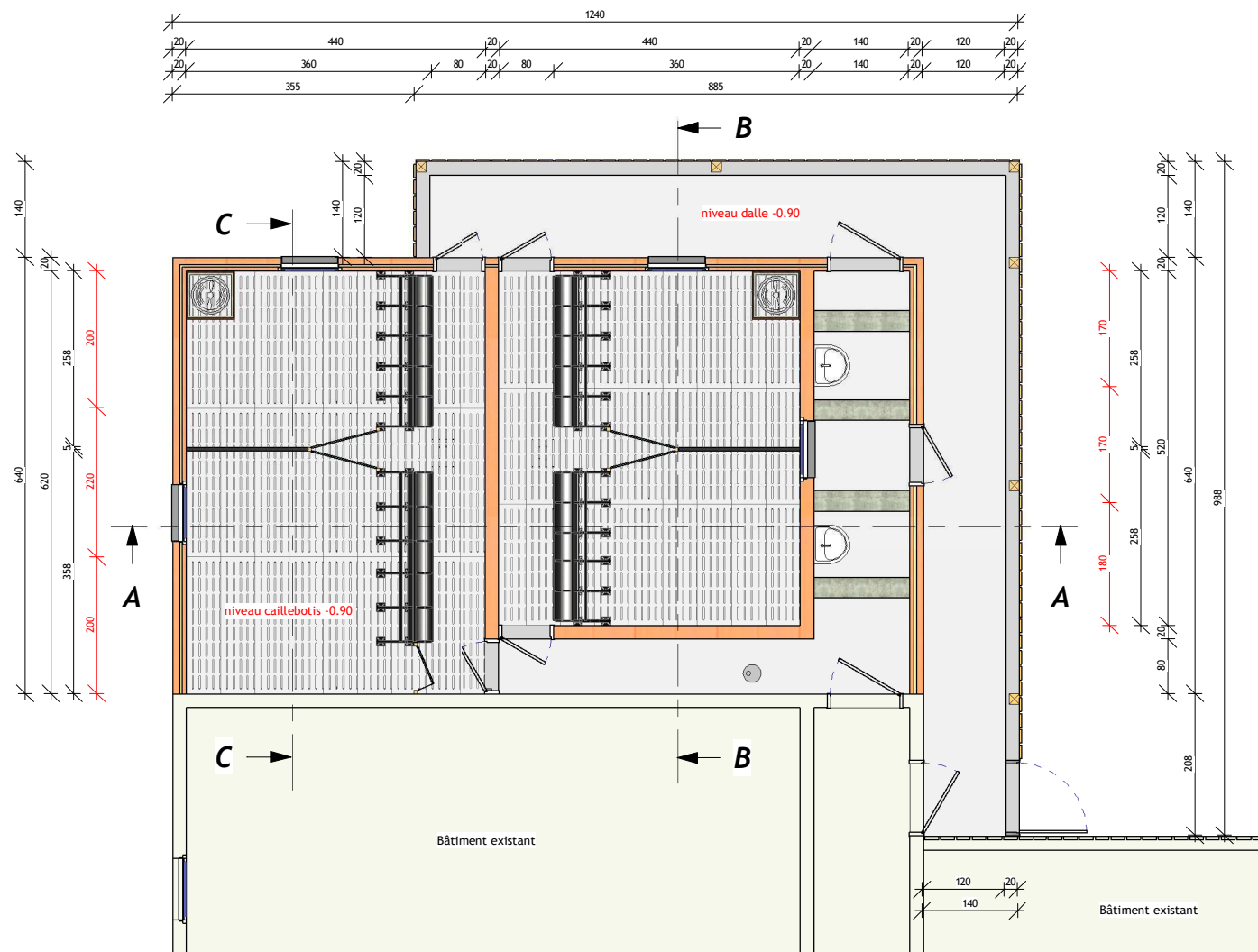

*Vue en Plan éch : 1/100*

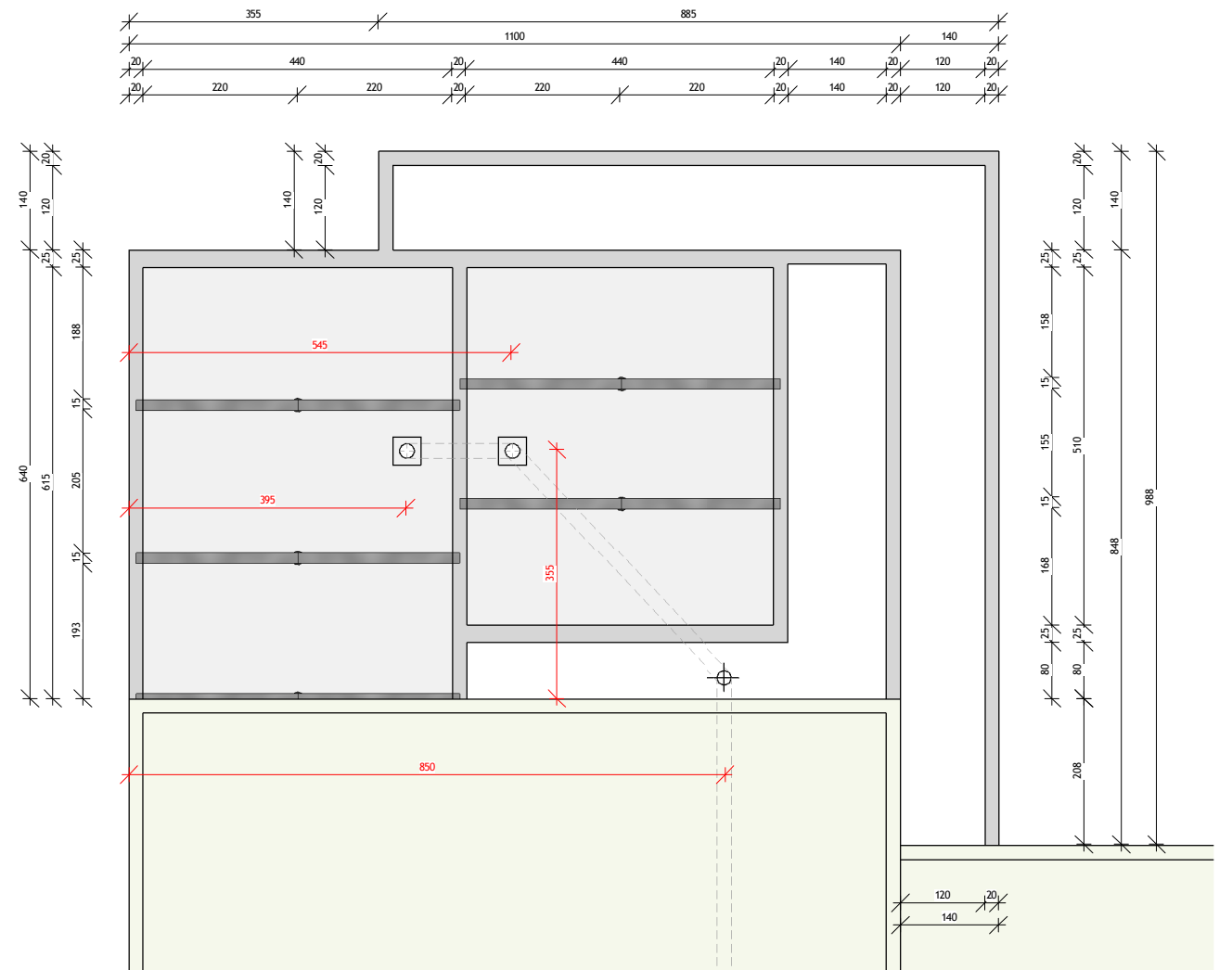

*Vue soubassement éch : 1/100*